

**Публичный сервитут в интересах АО«ГАЗЭКС» на часть земельного участка с кадастровым номером 66:33:000000:11 (вх. 66:33:0101007:515, 66:33:0101008:602), 66:33:0101007:2252, 66:33:0101008:2565 площадью 226 кв.м., расположенный по адресу: Свердловская обл, р-н Сысертский, г Арамиль, в целях размещения линейного объекта системы газоснабжения, необходимого для подключения (технологического присоединения) к сетям инженерно-технического обеспечения "Газопровод низкого давления к жилому дому № 61 по ул. 1 Мая, г. Арамиль", сроком на 10 лет.**

(наименование объекта, местоположение границ которого описано (далее - объект)

Сведения об объекте		
№ п/п	Характеристики объекта	Описание характеристик
1	2	3
1	Местоположение объекта	–
2	Площадь объекта +/- величина погрешности определения площади (Р +/- Дельта Р)	226кв.м ± 5кв.м
3	Иные характеристики объекта	Публичный сервитут в интересах АО«ГАЗЭКС» на часть земельного участка с кадастровым номером 66:33:000000:11 (вх. 66:33:0101007:515, 66:33:0101008:602), 66:33:0101007:2252, 66:33:0101008:2565 площадью 226 кв.м., расположенный по адресу: Свердловская обл, р-н Сысертский, г Арамиль, в целях размещения линейного объекта системы газоснабжения, необходимого для подключения (технологического присоединения) к сетям инженерно-технического обеспечения "Газопровод низкого давления к жилому дому № 61 по ул. 1 Мая, г. Арамиль", сроком на 10 лет.

Сведения о местоположении границ объекта					
1. Система координат <u>МСК-66, зона 1</u>					
2. Сведения о характерных точках границ объекта					
Обозначение характерных точек границ	Координаты, м		Метод определения координат характерной точки	Средняя квадратическая погрешность положения характерной точки ( Mt ), м	Описание обозначения точки на местности (при наличии)
	X	Y			
1	2	3	4	5	6
1	374872,10	1548208,51	Метод спутниковых геодезических измерений (определений)	0,10	–
2	374873,87	1548214,58	Метод спутниковых геодезических измерений (определений)	0,10	–
3	374879,99	1548235,71	Метод спутниковых геодезических измерений (определений)	0,10	–
4	374886,27	1548247,85	Метод спутниковых геодезических измерений (определений)	0,10	–
5	374885,37	1548248,10	Метод спутниковых	0,10	–

			геодезических измерений (определений)		
6	374878,88	1548249,89	Метод спутниковых геодезических измерений (определений)	0,10	–
7	374875,22	1548237,24	Метод спутниковых геодезических измерений (определений)	0,10	–
8	374869,09	1548216,06	Метод спутниковых геодезических измерений (определений)	0,10	–
9	374867,31	1548210,01	Метод спутниковых геодезических измерений (определений)	0,10	–
1	374872,10	1548208,51	Метод спутниковых геодезических измерений (определений)	0,10	–

**Схема расположения границ публичного сервитута в отношении части земельного участка с кадастровым номером 66:33:0000000:11 (вх. 66:33:0101007:515, 66:33:0101008:602), 66:33:0101007:2252, 66:33:0101008:2565 для размещения «Газопровод низкого давления к жилому дому № 61 по ул. 1 Мая, г. Арамиль»**

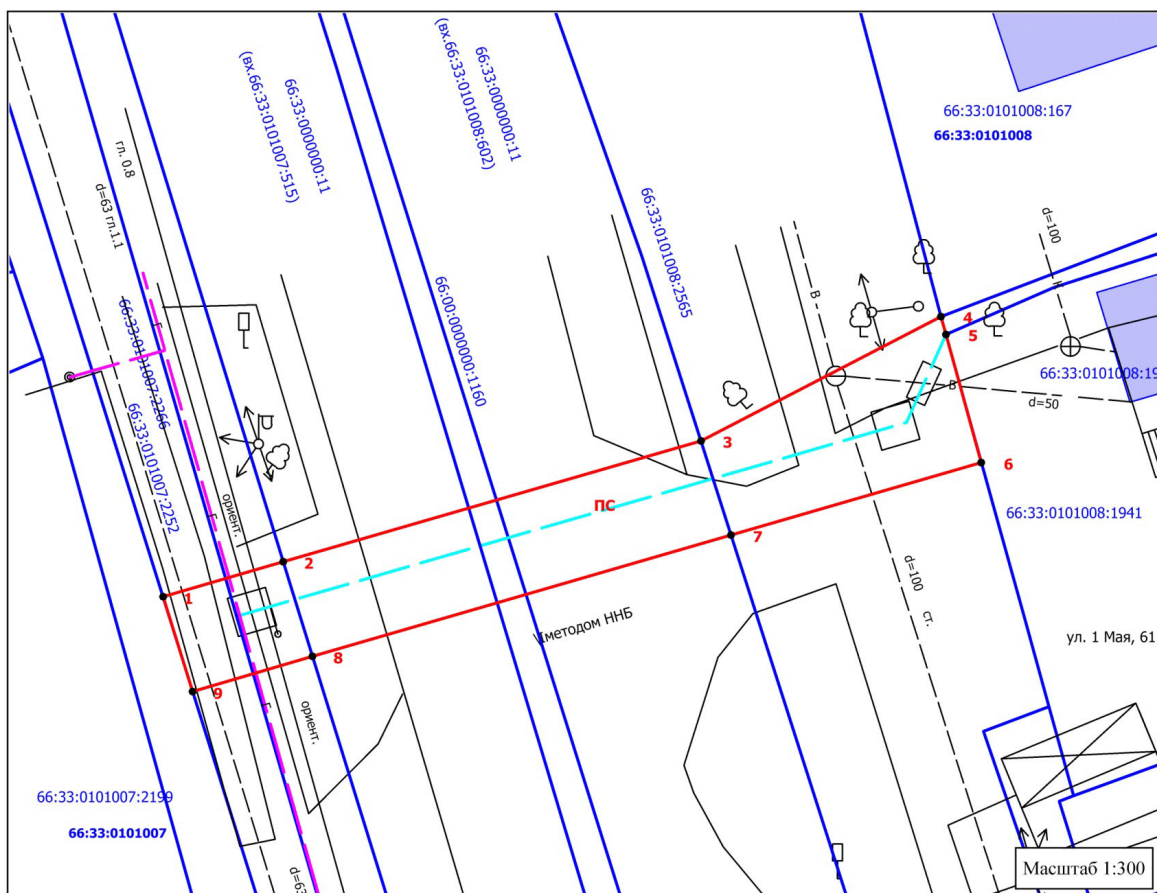

**Условные обозначения :**

- Граница публичного сервитута
- - - **пс** Обозначение части земельного участка, в отношении которой устанавливается публичный сервитут
- 66:33:0000000:11 Кадастровый номер земельного участка, на часть которого накладывается обременение в виде публичного сервитута
- Проектное местоположение газопровода низкого давления
- Местоположение действующего подземного газопровода
- **1** Характерная точка границ публичного сервитута

Исполнитель: кадастровый инженер Козловских М.П.

Площадь части земельного участка с кадастровым номером 66:33:0000000:11 (вх. 66:33:0101007:515, 66:33:0101008:602), 66:33:0101007:2252, 66:33:0101008:2565, в отношении которых устанавливается публичный сервитут - 226 кв.м.

Обозначение характерных точек границ	Координаты, м	
	X	Y
1	374872,1	1548208,51
2	374873,87	1548214,58
3	374879,99	1548235,71
4	374886,27	1548247,85
5	374885,37	1548248,1
6	374878,88	1548249,89
7	374875,22	1548237,24
8	374869,09	1548216,06
9	374867,31	1548210,01
1	374872,1	1548208,51

Система координат: МСК-66, зона 1

Кадастровый квартал 66:33:0101007, 66:33:0101008